Lerne deine Betriebe vor Ort kennen und informiere dich über Karrierechancen in der heimischen Wirtschaft!

Bildungsmeile

25.-26. November 2020

LEHRBERUFE STELLEN SICH VOR

Eine Lehrlingsinitiative von

WKO NÖ

WIRTSCHAFTSKAMMER NIEDERÖSTERREICH
Bezirksstelle Amstetten

Am Mittwoch, 25. und Donnerstag, 26. November 2020 präsentieren sich die Bildungsmeilebetriebe. Hier hast du die Möglichkeit, dich direkt über die Lehre zu informieren.

Was hast du davon?

Du erlebst die Berufswelt hautnah!
Du sprichst mit Lehrlingen und Ausbilder über die Berufe in den Betrieben!
Du sammelst Eindrücke für deinen Berufswunsch!
Du lernst die Wirtschaft in deiner Heimat besser kennen!

Wie das geht?

Entweder besuchst du gemeinsam mit deinen Klassenkollegen die Bildungsmeilebetriebe. Dann wird das von deiner Schule organisiert – ziemlich bequem! Informiere dich jedoch vorher mit dieser Broschüre über die teilnehmenden Betriebe und redet bereits in der Schule darüber!

Oder du besucht mit deinen Eltern die Bildungsmeilebetriebe und erforscht auf eigene Faust deine Berufsmöglichkeiten – ziemlich cool!

ACHTUNG: Melde dich und deine Eltern jedenfalls vorher bei den Betrieben an!

Wir wünschen dir viel Spaß und Erfolg bei der Bildungsmeile!

Statements zur Bildungsmeile

Schlüssel zur persönlichen Karriere

Die Bildungsmeile in Amstetten hat sich seit ihrem Bestehen als absolutes Top-Event für qualitätsvolle und lebendige Bildungs- und Berufsorientierung etabliert. Herzlichen Dank dafür an alle, die dazu beitragen! Gerade in bewegten Zeiten ist es wichtig, solche zukunftsweisenden Fixpunkte zu haben.

Die Entscheidung über den künftigen Berufs- und Bildungsweg zählt schließlich zu den wichtigsten im Leben unserer Jugend. Umso wichtiger ist es, sich wirklich intensiv mit den vielfältigen Ausbildungs-Möglichkeiten zu beschäftigen und Berufsorientierungsangebote zu nutzen – vom NÖ Begabungskompass über die WKNÖ-Internet-Plattform www.lehre-respekt.at bis hin zu Initiativen wie eben der Bildungsmeile in Amstetten. Denn in der Berufs- und Ausbildungswahl steckt der erste Schlüssel zur persönlichen Karriere.

Alles Gute!

Wolfgang Ecker
Präsident der Wirtschaftskammer Niederösterreich

Stärkenschule zur Bildungsmeile

Die Lehrlingsausbildung in unserer Region ist hervorragend und ich bin stolz auf unsere erstklassigen Lehrlingsbetriebe. Viele Lehrlinge gehören bei den Landes- und Bundesbewerben zu den Besten, hier sind wir olympiareif! Auch die Bildungsmeile leistet dazu einen wichtigen Beitrag, die Lehre als optimale Ausbildungsform zu präsentieren.

Ich bedanke mich bei den Betrieben aber auch bei den Schulen für die Bereitschaft, die Bildungsmeile zu unterstützen. Denn nur in dem sinnvollen Miteinander von Schule und Wirtschaft gelingt es uns, unserer Jugend Wege in die Zukunft aufzuzeigen und damit eine sichere Basis für die Jugendlichen aber auch für die Wirtschaft zu schaffen.

Ich ersuche und empfehle den Jugendlichen und ihren Eltern die Bildungsmeile intensiv zu nutzen!

Mit freundlichen Grüßen!

KommR Erika Pruckner
Bezirksstellenobfrau
Scheibbs

KommR Gottfried Pilz
Bezirksstellenobmann
Amstetten

Die Initiative der Bildungsmeile ist mittlerweile eine Tradition geworden, die aus dem Informationsangebot zum Thema Lehre nicht mehr wegzudenken ist. Seit 18 Jahren haben Jugendliche die Möglichkeit, sich vor Ort in unseren Lehrbetrieben über Lehre zu informieren.

Dabei macht diese direkte Berufsinformation zum Angreifen den Mehrwert der Bildungsmeile aus. Wenn ein Facharbeiter sagt, dass er vor Jahren über die Bildungsmeile auf seinen Lehrbetrieb aufmerksam geworden ist, dann ist das eine schöne Bestätigung für die Bildungsmeile.

Nutzen sie die Möglichkeit und informieren sie sich direkt vor Ort – es zahlt sich in jedem Fall aus!

Mit freundlichen Grüßen

Mag. Andreas Geierlehner LL.M.
Bezirksstellenleiter

Auch wir spüren den Fachkräftemangel und wir brauchen junge, motivierte Menschen, die mit Talent und Wissbegierde in ihrem Traumberuf eine Lehre beginnen und mit Freude ein Leben lang ihre Berufung ausüben. Mit der Entscheidung für eine Lehre beginnt nicht nur ein neuer Ausbildungsweg, sondern möglicherweise auch ein lebenslanger Aufstieg auf der Karriereleiter. In unserem Familienbetrieb erhalten Lehrlinge eine Ausbildung als Fundament und zusätzlich die Chance auf den Aufstieg in der Firma.

Sie können sich in den Bereichen Dach-, Spengler-, Fassaden- und Lüftungsbau weiterentwickeln und mit Geschick und Fleiß sogar eigene Projekte planen und durchführen. Um einen Einblick in unseren Betrieb zu erhalten ist die Bildungsmeile die perfekte Möglichkeit, weil sie Information, praktische Erfahrung und Kontakt mit Mitarbeiterinnen und Mitarbeitern vereint.

In diesem Jahr durften wir drei Lehrlinge aufnehmen und freuen uns als Betrieb auf weitere motivierte und engagierte Jugendliche, die durch die Bildungsmeile ihren Weg zu uns finden!

Paul Haberhauer
Haberhauer Spengler GmbH

In herausfordernden Zeiten, in denen Themen wie die Sicherheit eines Arbeitsplatzes oder die Region als Wirtschaftsstandort wichtiger erscheinen als denn je, gibt die Bildungsmeile Gewissheit, dass es Maßnahmen für unsere Schüler, Eltern und Wirtschaftstreibende gibt, auf welche Verlass ist.

Direkt bei den Bildungsmeilebetrieben kann die Jugend erfahren, wie sich Berufe anfühlen, anzusehen sind und vielleicht sogar schmecken.

Im Austausch mit erfahrenen Mitarbeitern und Lehrlingen besteht die Möglichkeit, mehr über den Traumberuf zu erfahren und sich gleich Infomaterial und Kontaktformulare mitzunehmen.

Auch dieses Jahr zeigen unsere Lehrbetriebe, dass die Lehre ein sicherer Weg in die Zukunft ist.

Stefan Hübl
WKNÖ Lehrstellenberater

#LehreRespekt

Achtung, fertig, Lehre!

...und rein ins Leben

Erfahre, was das Leben kann.
Entfalte, was Du kannst.
Erlerne, was nur ein Profi kann.

www.lehre-respekt.at

WKO NÖ
WIRTSCHAFTSKAMMER NIEDERÖSTERREICH

Bildungsmeile

AutoStore Aiginger
3363 Hausmening, Holzstraße 2 und 4
07475/52320, Fax DW 21
www.aiginger.at

Mein persönliches Autohaus
AIGINGER
3363 Hausmening|Amstetten

Ansprechpartner

Franz Streßler
f.stressler@aiginger.at

Firmenportrait

AutoStore Aiginger - Ich bin dabei!
Wir sind auf der Suche nach qualifizierten Lehrlingen, die mit uns gemeinsam die unterschiedlichsten Herausforderungen und Aufgaben aufnehmen wollen!

Schnuppern, Kennenlernen und Offene Türen
Wir laden gerne ein, vorbeizukommen und bei einem Rundgang durch den Betrieb einen Einblick in die Aufgabe zu gewinnen. Vielleicht gleich auch mal ausprobieren?
Melde Dich einfach an! Deine Ausbildung liegt uns am Herzen! Sei dabei!

Lehrberufe

Autospengler & Lackierer (Karosseriebautechniker) im Karosserie-Zentrum für alle Marken

Mechaniker (KFZ-Techniker) in den Meister-Werkstätten - Auszeichnung als bester Ford-Service-Betrieb

Bürokaufmann/frau Serviceannahme und Büro

Einzelhandel Verkauf Ersatzteile und Zubehör

Anforderungsprofil

Du arbeitest mit in einem jungen, dynamischen Team aus 40 Mitarbeitern mit viel Erfahrung und modernem Know How in einem guten Arbeitsklima, unterschiedlichen, interessanten Aufgaben und Spaß bei der Arbeit!

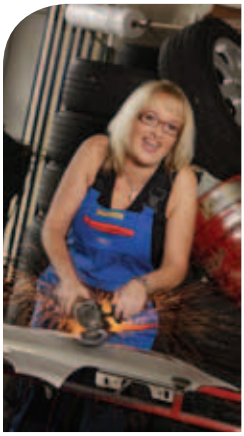

Busatis GmbH
3251 Purgstall, Busatisstraße 15
Tel 07489 7070-0, Fax 07489 2715
office@busatis.com, www.busatis.com

Busatis

Ansprechpartner

Erich Wenighofer
Tel. 07489 7070-274

Firmenportrait

Seit 1888 ist Busatis der kompetente Partner für Mäh- und Schneidtechnik in der Land- und Forstwirtschaft. Diese Tradition bildet die Basis für Innovation. Die Kundenzufriedenheit und die Qualität der Produkte stehen in engem Zusammenhang mit der Qualifikation unserer Mitarbeiter. Um den hohen technischen Standard beizubehalten und auch in Zukunft weiterzuentwickeln, werden hohe Beträge in die Ausbildung und Weiterbildung unserer Mitarbeiter investiert. In der Lehrlingsausbildung werden junge Facharbeiter für den Werkzeugbau und die Produktion sowie Betriebselektriker und Werkstoffprüfer ausgebildet. In allen Bereichen erfolgt eine laufende Weiterbildung nach festgelegten Schulungsplänen. In einem Spezialprogramm werden Mitarbeiter zu künftigen Führungskräften, wie Werkmeister, Abteilungsleiter und Automatisierungstechniker, weitergebildet.
Mehrmals konnten Lehrlinge bei nationalen u. internationalen Bewerben Preise erringen. Marcel Doppler holte **dieses Jahr** den **Landessieger** in der Kategorie „Zerspanungstechniker“. Die hohe Ausbildungsqualität wird durch weitere Landessieger und Spitzenplätze in den letzten Jahren bestäftigt.

Lehrberufe

- Metalltechnik/ Maschinenbautechnik – Automatisierungstechnik
- Metalltechnik/ Werkzeugbautechnik – Konstruktionstechnik
- Metalltechnik/ Zerspanungstechnik – Automatisierungstechnik
- Werkstofftechnik mit Hauptmodul Werkstoffprüfung – Wärmebehandlung
- Metalltechnik/Elektrotechnik
- Mechatronik 2015

Interesse geweckt? Coronabedingt können wir dieses Jahr keine Gruppen empfangen! Einfach unseren Lehrlingsausbilder Erich Wenighofer anrufen. Er freut sich, euch bei einem persönlichen Termin kennenzulerenen.

Anforderungsprofil

Im Auswahlverfahren, das unter anderem auch mit einem Eignungstest verbunden ist, werden folgende Anforderungen getestet: technisches bzw. kaufmännisches Verständnis, Lern- und Leistungsbereitschaft, Teamfähigkeit und Selbstständigkeit, Zuverlässigkeit und ein gepflegtes Erscheinungsbild.

Bene GmbH

Bene ist international führender Anbieter für die Gestaltung und Einrichtung von inspirierenden Büro- und Arbeitswelten. Bene definiert Büro als Lebensraum und setzt dies mit seinen Konzepten, Produkten und Dienstleistungen überzeugend um. Design, Themenführerschaft und kompetente Mitarbeiter sind die Schlüsselfaktoren unseres Erfolges. Die Unternehmensgruppe mit Hauptsitz und Produktion in Waidhofen an der Ybbs / Österreich ist in über 40 Ländern tätig.

JUNGEN MENSCHEN MIT MOTIVATION ZUR KARRIERE MIT LEHRE BIETEN WIR ENTSPRECHENDE AUSBILDUNGEN IN FOLGENDEN BERUFEN AN:

KAUFMÄNNISCHE LEHRBERUFE

- Industriekaufmann / frau
- Finanz- und Rechnungswesenassistenz
- Technischer Zeichner / Technische Zeichnerin
- Betriebslogistik
- IT-Technik
- Kombi-Lehre: Bürokaufmann / frau und Technischer Zeichner / Technische Zeichnerin

GEWERBLICHE LEHRBERUFE

- Tischler / in
- Tischlereitechniker / in – Planung oder Produktion

DAS ERWARTET DICH BEI UNS

- Individueller Ausbildungsplan
- Eigene Ansprechpartner, die Dich während Deiner gesamten Lehrzeit unterstützen
- Lehre mit Matura
- Aus- und Weiterbildungsprogramm speziell
- für Lehrlinge
- Prämien für besondere Leistungen
- Lehrlingsprojekte
- Lehrlingsexkursionen
- Teilnahme an bundesweiten Lehrlingswettbewerben

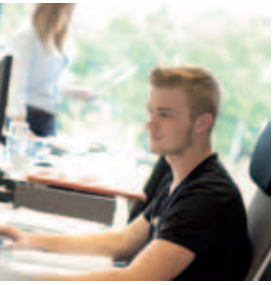

Bene GmbH, Schwarzwiesenstraße 3,
3340 Waidhofen / Ybbs
Dein Ansprechpartner:
Nicole Lumplecker, Tel. +43-7442-500 3318
www.bene.com/jobs

bene
Bildungs meile

Karriere mit Lehre in der Elektrotechnik

ESA
ELEKTRO AUTOMATION GMBH

Hier findest du uns:

Hauptstraße 10
3322 Viehdorf

Tel. 07472 630 98
Fax –20
office@esa-at.at

MANY NEEDS . ONE SOLUTION

Wir sind Anbieter von Gesamtlösungen im Bereich Elektro- und Automatisierungstechnik mit praxisbewährten Lösungen für die vielen Anforderungen der Industrie.

Unsere Fachausbildung hat Qualität

Gut ausgebildete Fachkräfte sind ein wertvoller Teil der ESA ELEKTRO AUTOMATION GMBH. So sind wir stets bestrebt unser Wissen an ausgewählte Lehrlinge weiterzugeben. Die Ausbildung der Lehrlinge und die kontinuierliche Weiterentwicklung liegt uns am Herzen, denn die Lehrlinge von heute sind unsere qualifizierten Fachkräfte von morgen.

Wir bieten dir:

- Mitarbeit in einem jungen dynamischen Team mit rund 55 Beschäftigten
- spannende Aufgaben
- ein gutes Betriebsklima

Lehrberuf: Elektrotechniker
Module zur Auswahl:

- Elektro- und Gebäudetechnik
- Energietechnik
- Anlagen- und Betriebstechnik
- Automatisierung- und Prozessleittechnik

Lehrzeit

Dauer: 3,5 - 4 Jahre

(setzt sich aus Grund-, Haupt- und Spezialmodul zusammen)

Lehre mit Matura möglich!

Deine Aufgaben:

- Elektro-Industrieinstallationen in den unterschiedlichsten Sparten
- Installation, Prüfung, Inbetriebnahme, Instandhaltung und Wartung von Systemen der Steuerungs – und Regelungstechnik
- Suchen und Beheben von Fehlern und Störungen
- Zusammenbau von Verteilerkomponenten nach Planvorlagen
- Verdrahten von Schalt- bzw. Verteilerschränken

Wir bitten um Voranmeldung
Ansprechpartner: Sabine Reiter
07472/63098-44
sabine.reiter@esa-at.at

Austrian Power Grid (APG) AG
Tel.: 050 320 56555
karriere@apg.at
www.apg.at/karriere/Lehrlinge

Lehrberufe
Doppellehre ElektrotechnikerInnen und MetalltechnikerInnen in 4 Jahren

Ansprechpartner

Mag. Wolfgang Motz
(Leiter Lehrlingsausbildung)
Recruiting-Team in Wien

Firmenportrait

Ausbildungsstandort: Ernsthofen
Lehrwerkstätten in Kaprun und Ybbs Persenberg

Die Austrian Power Grid AG (APG) trägt als heimischer Übertragungsnetzbetreiber die Verantwortung dafür, Österreich 365 Tage im Jahr zuverlässig mit Strom zu versorgen und das Land seinen Klimazielen näher zu bringen. Werde Teil unseres Teams und arbeite mit an der Energiewende. Die APG bietet engagierten Talenten vielfältige spannende Aufgaben.
Deine krisenfeste Ausbildung in einem einzigartigen Infrastrukturunternehmen.

Anforderungsprofil

Trittsicherheit, Schwindelfreiheit und Farbensehen sind bei uns wichtig. Freude an handwerklicher Arbeit und Tätigkeit im Freien setzen wir voraus. Teamfähigkeit, Mobilität, Flexibilität und Einsatzfreude runden dein Profil ab. In einem Auswahlverfahren werden folgende Kompetenzen getestet: räumliches Vorstellungsvermögen, technisches Allgemeinwissen und deine handwerkliche Begabung. Das Besondere für unsere Lehrlinge: Du erhältst ab deinem ersten Ausbildungstag ein eigenes IPad. Schnuppertage vor Ort gerne auf Anfrage

GIS aqua

GINZLER

FIRMENPORTRAIT

Die Firma GIS Aqua Austria GmbH, vormals GINZLER Stahl- und Anlagenbau GmbH, ist ein international renommierter Spezialist im Anlagenbau. Als traditioneller Hersteller von leistungsfähigen, langlebigen Maschinen und Konstruktionen für den kommunalen und industriellen Einsatz beschäftigt das Unternehmen rund 130 Mitarbeiter. Das topgeschulte Personal wird laufend aus- und weitergebildet und um den Bedarf an qualifizierten Facharbeitern decken zu können, setzt die Firma GIS Aqua absolut auf Lehrlingsausbildung.

Jugend Schweiß-Masters

9 Landessieger und zahlreiche Spitzenplätze bei den Landesbewerben seit 2008

ANFORDERUNGSPROFIL

- Positiver Schulabschluss
- Absolvierung einer mindestens 2-tägigen Schnupperlehre
- Respektvolles Benehmen und kollegiales Verhalten
- Handwerkliches Geschick und räumliches Vorstellungsvermögen
- Aktive Mitarbeit in der Berufsschule und ein daraus resultierender Erfolg
- Bereitschaft zur ständigen Weiterbildung

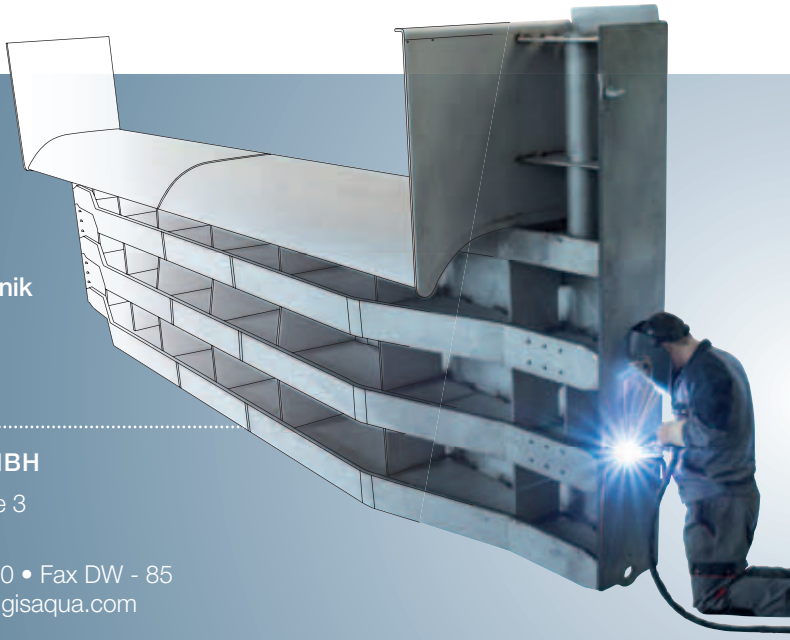

LEHRBERUFE

- **Metalltechnik – Maschinenbautechnik**
- **Metallbau- & Blechtechnik**
- **Konstruktionstechnik**

GIS AQUA AUSTRIA GMBH

Clemens-Holzmeister-Straße 3
A-3300 Amstetten

Tel. +43 (0)74 72 / 627 79 - 0 • Fax DW - 85
office@gisaqua.com • www.gisaqua.com

FORSTER

Werk Waidhofen/Ybbs

Werk St. Peter/Au

Forster Verkehrs- und Werbetechnik GmbH
3340 Waidhofen/Ybbs · Weyrer Straße 135
Tel.: 07442 501-0
E-Mail: forster@forster.at · www.forster.at

Forster Metallbau Gesellschaft m.b.H.
3352 St. Peter/Au · An der Bahn 3

Ansprechpartner:
Mag. Hermann Wührer – DW 330
personal@forster.at

Firmenporträt:

Gegründet im Jahre 1956, gehört Forster heute zu den führenden Industriebetrieben der Region. Aus der damaligen Prägeschilder-Fertigung entwickelte sich eine dynamische Firmengruppe mit unterschiedlichen Produktionsschwerpunkten, die von der traditionellen Verkehrstechnik über den Siebdruck und die Objektbeschilderung bis hin zu Regalsystemen und Lärmschutzwänden reichen.

Lehrberufe:

METALLTECHNIK Hauptmodul Maschinenbautechnik	**INDUSTRIE-KAUFMANN/-FRAU**
DRUCKTECHNIK Schwerpunkt Siebdruck	**ELEKTROTECHNIK** Hauptmodul Elektro- & Gebäudetechnik
INFORMATIONS-TECHNOLOGIE (IT)	**METALLDESIGN** Schwerpunkt Gravur

Anforderungsprofil (für Mädchen und Burschen je nach Lehrberuf):

positiver Schulabschluss, gepflegtes und freundliches Auftreten, sorgfältiges, genaues und konzentriertes Arbeiten, Selbstständigkeit, Zuverlässigkeit und persönliches Engagement, Teamfähigkeit, Organisationsgeschick, technisches Verständnis, gute handwerkliche Fähigkeiten und mathematische Kenntnisse.

Entdecke Deine Möglichkeiten!

www.forster.at

GAS – WASSER – HEIZUNG – BRUNNENBAU

GREIBICH

GREIBICH INSTALLATIONS GMBH

Die Firma Greibich Installations GmbH ist ein wachsendes Familienunternehmen, welches nun in der 4. Generation von Herrn Robert Greibich geführt wird.
Die Firma Greibich beschäftigt derzeit 22 MitarbeiterInnen inkl. Lehrlinge.

Unsere Tätigkeiten reichen von Installationen von Heizungen bis hin zu sanitären Ausstattungen und Lüftungsanlagen. Wir stehen unseren KundInnen von der Planung bis hin zur fertigen Anlage mit Rat und Tat zur Seite.

Bei uns erwartet dich:

- Umfangreiche Fachausbildung
- Aus- und Weiterbildungen speziell für Lehrlinge
- Prämien für besondere Berufsschulerfolge
- Teilnahme an bundesweiten Lehrlingswettbewerben

Wir freuen uns über eine Bewerbung von dir!

Firma Greibich Installations GmbH
Leinerstraße 6, 3300 Amstetten
Ansprechpartner: Robert Greibich
07472 | 62111
greibich@greibich.at
www.greibich.at

Besuch uns auch auf Facebook!

Haberhauer Spengler GmbH
3362 Amstetten Mauer, Dieselstraße 5
Tel. 07472/62940, www.dachzentrum.at
spengler@dachzentrum.at

HABERHAUER
DACHZENTRUM.AT
SPENGLER

Ansprechpartner Ing. Paul Haberhauer

Lehrberufe

Spengler
mit Schwerpunkt Bauspengler
Lehrzeit 3 Jahre
(vor allem Dacharbeiten, Fassadenarbeiten und Lüftungsbau)

Firmenportrait

Die Firma Haberhauer Spengler GmbH beschäftigt sich bereits seit über 30 Jahren mit der Verarbeitung von Metallen. Wir decken die komplette, mögliche Bandbreite in der Verarbeitung von Metallen ab. Im Speziellen beschäftigen wir uns mit dem privaten Hausbau, Hallenbau, Fassadenbau und Lüftungsbau. In unserer Firma sind derzeit 35 Facharbeiter und Lehrlinge beschäftigt.
Wir sind um eine hochqualifizierte Ausbildung unserer Lehrlinge bemüht und freuen uns auf ein persönliches Bewerbungsgespräch!

Anforderungsprofil

abgeschlossene Pflichtschule,
gute mathematische Kenntnisse,
technisches Verständnis,
handwerkliches Interesse, flexibel,
teamfähig, lernfähig, schwindelfrei

…am Dach Ihrer Welt

Hörmann

•Dachdeckerei •Spenglerei e.U.

3324 Euratsfeld | www.hoermann-dach.at | 0676 / 626 94 10

Hörmann Dachdeckerei-Spenglerei e.U.
Hochkogelstraße 27, 3324 Euratsfeld
Tel. 0676/626 94 10, www.hoermann-dach.at
office@hoermann-dach.at

Ansprechpartner

Hörmann Daniel
0676 / 626 94 10 (Büro)
office@hoermann-dach.at

Firmenportrait

Wir sind ein klassischer Dachdecker- und Spenglerei-Betrieb und „bedecken“ Eigenheime, Betriebsstandorte sowie öffentliche Gebäude mit allen Arten von Dächern. Zudem kümmern wir uns um Ihre Anliegen in Sachen Fassaden, Terrassen, Carports und vieles mehr. In Sachen Spenglerei sorgen wir für Blech- und Fensteranschlüsse, Firstentlüftungen und Kamineinfassungen, Gesimse und Schneefangeinrichtungen.

Wir sind DER Ansprechpartner, wenn´s um ausgefallene Lösungen geht und arbeiten unermüdlich dran, auch „Unmögliches“ möglich zu machen; Spezialwünsche fordern uns und lassen uns über uns selbst hinauswachsen. Unser professionelles Team freut sich über engagierten Zuwachs – wir erwarten gespannt deine Bewerbung!

Anforderungsprofil

- positiver Schulabschluss
- gute handwerkliche Fähigkeiten & technisches Verständnis
- Selbstständigkeit & Zuverlässigkeit
- genaues und konzentriertes Arbeiten
- persönliches Engagement
- Teamfähigkeit

rigler gmbh
Elektro. Installation. Technik.

Wir sind auf **Elektro- und Gebäudetechnik** spezialisiert und betreuen Projekte:

* im In- und Ausland
* Gewerbe- und Bürobauten, Tankstellen, Kraftwerke und Krankenhäuser
* Energiemanagement, Wärmebildmessungen, Photovoltaik, modernste Netzwerktechnik und LED-Beleuchtung

Wir sind ein Familienunternehmen – modern, innovativ und zukunftsweisend.

www.riglergmbh.at

LEHRE ELEKTROTECHNIK

mit Schwerpunkt Elektro- und Gebäudetechnik
(Lehrzeit 3,5 Jahre)

Spezialmodul (optional, zusätzlich 0,5 Jahre)

* Sicherheitsanlagentechnik
* Erneuerbare Energien
* Netzwerk- und Kommunikationstechnik

Was für unsere Lehrlinge zählt:

* fundierte Ausbildung
* Lehre mit Matura
* überdurchschnittliches Einkommen durch Montageeinsatz
* Standort mit Übernachtungsmöglichkeit in Wien
* Outdoor-Seminare
* Spitzenplätze bei Lehrlingswettbewerben
* Vorzeige-Karrieren

Was für uns zählt:

Interesse am Beruf, handwerkliches Geschick, technisches Verständnis, gute Umgangsformen, Selbstständigkeit, Reisebereitschaft

Rigler GmbH Wiener Straße 52, 3340 Waidhofen/Ybbs
Ansprechpartner ist unser Lehrlingsausbildner:
Daniel Krifter Tel. 0676 / 848 163 22, E-Mail: jobs@riglergmbh.at

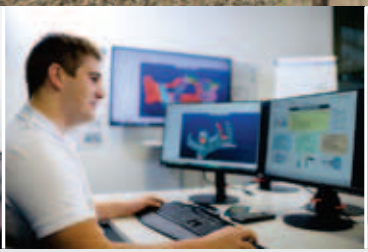

LEHRLINGSAUSBILDUNG BEI IFE IN KEMATEN/YBBS
WELTWEIT FÜHREND BEI EINSTIEGSSYSTEMEN

Die IFE mit Hauptsitz in Kematen/ Ybbs, Österreich, entwickelt, produziert und vertreibt elektrisch angetriebene Einstiegssysteme für Schienenfahrzeuge. Zusammen mit Fahrzeugherstellern und Betreibern verfolgt IFE konsequent das Ziel, Einstiegssysteme für Schienenfahrzeuge zu verbessern und den Markt mit innovativen Impulsen zu beleben.

Täglich benutzen weltweit Millionen Menschen den Nah- und Fernverkehr um von einem Ort zum anderen zu kommen. Jede dieser Fahrten beginnt mit einem Einstieg. So sicher, dass kein Fahrgast auch nur einen Gedanken daran verschwenden muss, wie ein Einstiegssystem funktioniert.
Wir setzen neue Maßstäbe bei Schiebe- und Schwenkschiebetüren sowohl für Straßen- und U-Bahnen als auch für S-Bahnen und Regionalverkehr bis hin zu Hochgeschwindigkeitszügen. IFE Türen sind in europäichen Großstädten wie Paris, London oder Moskau und auch in internationalen Städten wie Shanghai, Los Angeles, Rio de Janeiro, Sydney und vielen mehr im Einsatz.

Knorr-Bremse GmbH
Division IFE
33.a Straße 1
3331 Kematen/Ybbs
Tel.: +43 7448 9000

Andreas Leichtfried, MSc
Ausbildungsleiter
Tel.: 07448 9000 5216
E-Mail: andreas.leichtfried@ife-doors.com

Vereinbare jetzt deinen Schnuppertag!

IFE Innovationen Für Einstiegssysteme

www.ife-doors.com

Steig ein!

LEHRBERUF: KONSTRUKTEUR/IN MASCHINENBAU

Ausbildungsdauer: 4 Jahre
Berufsschule: 4 x 10 Wochen, Linz
Lehrbeginn: jährlich ab 1. September

WAS MACHT EIN KONSTRUKTEUR BEI IFE?

Unsere Konstrukteure arbeiten in Projektteams und erstellen mithilfe von speziellen Softwareprogrammen Detail- sowie Einbauzeichnungen für unsere Einstiegssysteme.
Zudem bereiten sie technische Projektunterlagen, wie zum Beispiel Stücklisten oder Prüfpläne auf, und stimmen sich mit anderen Abteilungen wie Entwicklung, Einkauf, Qualität oder auch mit unseren Kunden im Hinblick auf die technischen Details ab.

WELCHE VORAUSSETZUNGEN BENÖTIGST DU FÜR DIESE TÄTIGKEIT?

Der Beruf des Konstrukteurs erfordert neben persönlichen Voraussetzungen wie Teamfähigkeit, Verantwortungsbewusstsein und vor allem folgende Fähigkeiten und Kenntnisse:

- Technisches Verständnis und räumliches Vorstellungsvermögen
- Mathematisches Verständnis
- Problemlösungsfähigkeit
- Sehr gute Deutschkenntnisse

AUSBILDUNGSSCHWERPUNKTE

Theorie: Trainingsblöcke im Lehrlingsbüro und in den Fachabteilungen, div. Schulungen, Berufsschule
Praxis: Ausbildung und Mitarbeit in den Fachabteilungen, der Lehrwerkstätte in Mödling, bei Montagen
Persönlichkeit: Individuell abgestimmte Persönlichkeitstrainings

BEI INTERESSE

GEGENSEITIGES KENNENLERNEN

Gerne hast du bei uns die Möglichkeit, das Unternehmen und den Beruf des Konstrukteur/in Maschinenbau kennenzulernen. Vereinbare hierzu am besten deinen zweitägigen Schnuppertag!

VORAUSSETZUNGEN UND INHALT DER BEWERBUNG

- Absolvierte Schnuppertage bzw. bereits erfolgtes Kennenlernen
- Bewerbung online unter www.ife-doors.com (Sprache auf Deutsch einstellen)
  mit Anschreiben, deinem handgeschriebenen Lebenslauf und Zeugnissen der letzten Jahre (ab 3. Klasse NMS)

KNORR-BREMSE

KOMM IN UNSER TEAM

UND SPIEL MIT DEN GROSSEN!

hopferwieser +steinmayr
Installations GmbH

SEIT 150 JAHREN

Partner und Sponsor von:

RAPID

SKU Ertl Glas Amstetten

hopferwieser +steinmayr
Installations GmbH

HEIZUNG
KLIMA
LÜFTUNG
SANITÄR

Wenn du es gern kalt warm hast, die Elemente liebst und eine zukunftssichere Ausbildung willst, dann komm in unser Team!

Wir suchen Lehrlinge für

- **Installations- u. Gebäudetechniker, Gas und Sanitärtechnik**
- **Heizungsbauer**
- **Techn. Zeichner/Konstrukteur**

Wir bieten

- **ein freundschaftliches Betriebsklima**
- **eine solide Aus- und Weiterbildung**
- **Mitarbeit in einem jungen, zukunftssicheren Unternehmen**
- **Abwechslungsreiche und fordernde Tätigkeiten**

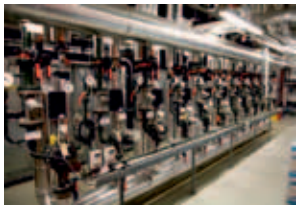

Unsere Haupttätigkeiten neben den Installationen von Ein- und Mehrfamilienhäusern, sind Mittel- bis Großprojekte in ganz Österreich und dem umliegenden Ausland:

- Bürogebäude/Banken
- Industrieanlagen
- Einkaufszentren
- Krankenhäuser/Therapiezentren/Labors
- Schulen/Kindergärten
- Wohnhausanlagen
- Multifunktionale Gebäude
- Fussballstadien

Sollten wir dein Interesse geweckt haben oder du noch Fragen hast, so zögere nicht unseren Lehrlingsbeauftragten Leopold Hagenhuber anzurufen

Arthur-Krupp-Straße 12 | A-3300 Amstetten
Tel.: +43 7472/62 071 | office@howi.at

RelaxResort Kothmühle

4* Hotel mit 91 Zimmer

Dein Sprungbrett in die Welt

... mit einer Lehre
in der gehobenen Gastronomie!

Wir bilden aus:

- Koch / Köchin
- Gastronomiefachfrau / -mann
- Restaurantfachfrau / -mann
- Hotel- und Gastgewerbeassistent / -in

Das Schloss an der Eisenstrasse

4* Hotel mit 92 Zimmer

Ausbildung im familiengeführten Betrieb

Christiane und Johannes Scheiblauer führen die 4-Sterne-Hotels gemeinsam mit Schwester Maria Schuett und Mutter Marianne. Sie sind Hoteliers in der 4. Generation. Als Familienbetrieb legen sie sehr viel Wert auf persönliche Betreuung, Gastlichkeit und Qualität.

Wir freuen uns auf Deine Bewerbung!

Inklusive Lebenslauf und Schulzeugnis

maria.schuett@schlosseisenstrasse.at
maria.schuett@kothmuehle.at
HRM Frau Maria Schuett

Unseren Mitarbeitern bieten wir:

- Nach 6 Monaten erhält jede/r MitarbeiterIn die Symposion Card, diese ermöglicht 1x jährlich eine gratis Nächtigung in jedem Symposionhotel.
- Wir unternehmen tolle Betriebsausflüge (2019: Malta).
- Wir feiern unsere Erfolge: Summerparty im RelaxResort Kothmühle und Weihnachtsfeier im Schloss an der Eisenstrasse
- Kostenlose Verpflegung: Frühstück, Mittag-, und Abendessen in Buffet-Form
- Eigenes Mitarbeiterhaus / Mitarbeiterwohnung
- Kostenlose Nutzung wie Kegelbahn, Tennisplatz, z. T. Fitnessraum, W-Lan
- Unterstützung von Weiterbildung im Sinne der Firma und des Berufsbildes.

Das Schloss an der Eisenstrasse
3340 Waidhofen/Ybbs
+43 7442 505
www.schlosseisenstrasse.at

RelaxResort Kothmühle
3364 Neuhofen/Ybbs
+43 7475 52112
www.kothmuehle.at

HOL DIR DEN SUPER

„Eine Lehre mit Spannung!"

... für Supergirls und Superboys

WAS DICH BEI UNS ERWARTET

- Vermittlung von Grundkenntnissen für die Tätigkeit als Elektrotechniker/in
- Eigenständiges und selbständiges Arbeiten
- Praxisbezogene Umsetzung der Theorie von der Berufsschule
- Fachgerechter Umgang mit Werkzeug und Material
- Theoretische Wissensvermittlung in der Berufsschule (10 Wochen/Lehrjahr)
- Dauer der Lehrzeit mit dem Zusatz Gebäudeleittechnik: 4 Jahre

WAS WIR VON DIR ERWARTEN

- Handwerkliches Geschick und Fingerfertigkeit
- Konzentrationsfähigkeit
- Freude an der Arbeit
- Kreativität
- Technisches Interesse
- Bereitschaft zur Weiterbildung
- Problemlöser-Denken
- Teamfähigkeit

Elektro & Electronic Landsteiner

Du interessierst Dich für Elektrotechnik?
Selbständiges und genaues Arbeiten liegt Dir und Du hast Freude an einer abwechslungsreichen Tätigkeit?

Dann freuen wir uns auf Dich.
Bewirb Dich bei uns.
Ein Job mit Power wartet.

JOB

Landsteiner SUPERBONUS

Bis zu € 7.000,–*
zusätzlich!

(*max. Betrag pro Lehrzeit)

Firmenzentrale Amstetten

BILDUNGSMEILE von 25.–26.11.2020

Wir organisieren und finanzieren den Bustransfer zur Bildungsmeile!

BEWERBERTAG am 22.01.2021

Info & Anmeldung: Frau Baumgartner,
Tel. 0 74 72 / 66 667-151, renate.baumgartner@landsteiner.at

Elektro & Electronic Landsteiner GMBH | Kruppstraße 3, 3300 Amstetten
Tel. 0 74 72 / 66 667-0 | Fax 0 74 72 / 66 665
superjob@landsteiner.at | www.landsteiner.at

Bildungsmeile

SUPERHELDEN GESUCHT!

TECHNIKER
MAURER
BETONBAUER

LEHNER-BETON.AT/JOBS

LEHNER

BAUMEISTER ▪ FERTIGTEILE ▪ BETONWERK

Südlandstraße 1 ▪ A-3300 AMSTETTEN

Katharina Lehner ▪ 07472/603 35

ÜBER UNS

LiSEC ist eine global tätige Unternehmensgruppe, die seit über 55 Jahren Vorreiter in der industriellen Glasverarbeitung ist.

Mit rund 1.250 MitarbeiterInnen weltweit entwickeln, fertigen und vertreiben wir Maschinen, Automationslösungen und Services.

LEHRBERUFE

- METALLTECHNIK
  Hauptmodul Maschinenbautechnik
- ELEKTROTECHNIK
  Hauptmodul Anlagen- und Betriebstechnik
- MECHATRONIK
  Hauptmodul Elektromaschinentechnik
- KONSTRUKTION
  Schwerpunkt Maschinenbautechnik
- SPEDITIONSLOGISTIK
- INFORMATIONSTECHNOLOGIE
  Schwerpunkt Systemtechnik
- GLASVERFAHRENSTECHNIK

WAS DICH ERWARTET

Lehrlinge werden bei LiSEC voll integriert und können von Beginn an wichtige Praxiserfahrung sammeln. Wir bieten dir vielfältige Perspektiven, dich in einem internationalen Unternehmensumfeld zu entwickeln.

Mit einer eigenen Lehrwerkstätte bietet LiSEC seinen Lehrlingen zusätzlich die Möglichkeit zum theoretischen und praktischen Wissenserwerb.

Wir stellen sicher, dass du optimal augebildet wirst und den idelaen Start in das Berufsleben hast.

ANSPRECHPERSON

Birgit Moshammer
karriere@lisec.com
Tel: 07477/405-1657

VEREINBARE AUCH GERNE EINEN SCHNUPPERTAG!

LiSEC Austria GmbH
3353 Seitenstetten · Peter-Lisec-Straße 1
Tel. 07477/405-0 · Fax07477/405-80
E-Mail: info@lisec.com · www.lisec.com

Rudolf Leiner GmbH
3300 Amstetten - Leinerstraße 4
Tel. +43 7472/67222-0
https://karriere.leiner.at/lehre/lehrberufe#/

Ansprechpartner Geschäftsleiter Herr Karl Berger

Firmenportrait

Wachse mit deinen Aufgaben – mit einer Lehre bei Leiner Amstetten
Lehrlinge haben bei Leiner einen sehr großen Stellenwert, da sie für die Zukunft unseres Unternehmens stehen. Wir bei Leiner fördern die Talente jedes Einzelnen und setzen auf Führungskräfte aus den eigenen Reihen. Aus diesen Gründen liegt uns eine fundierte Lehrausbildung besonders am Herzen.
Zurzeit bilden wir in ganz Österreich 100 Lehrlinge in den Bereichen Einzelhandel mit Schwerpunkt Einrichtungsberatung, Büro, Betriebslogistik und auch Systemgastronomie aus. Das gemeinsame Arbeiten mit jungen Menschen, die offen für Neues sind, Freude an der Ausbildung zeigen und sich dadurch stark ins Unternehmen einbringen können, macht uns Freude und bringt den Jugendlichen große Chancen für ihre Zukunft. Mitarbeiter/innen, die gut ausgebildet sind, tragen wesentlich zum Erfolg unseres Unternehmens bei.
Für 2021 suchen wir starke, kommunikative Persönlichkeiten, die sich als Lehrlinge zum/zur Systemgastronomiefachfrau/-mann gerne um das leibliche Wohl unserer Gäste bemühen und kreative Köpfe mit einem guten Gespür für Wohntrends und Design, die im Verkauf am Umgang mit Menschen punkten.

Anforderungsprofil

Besonderheiten während der Lehre
Neben zahlreichen Workshops und Trainings haben Lehrlinge bei Leiner die Chance auf Prämien für tolle Leistungen in der Berufsschule, beim Lehrabschluss und für besondere Verkaufstalente. Mit speziellen Lehrlingsaktionen und der Teilnahme an Wettbewerben werden zusätzlich der Zusammenhalt und der Teamgeist unserer Lehrlinge gefördert.

Lehre mit Matura
Wir unterstützen dich auch gerne dabei, deine Lehre mit Matura abzuschließen.

In Absprache mit uns gestaltest du deine Arbeitszeiten so, dass du genügend Zeit für den Schulbesuch und deine Lernphasen hast.

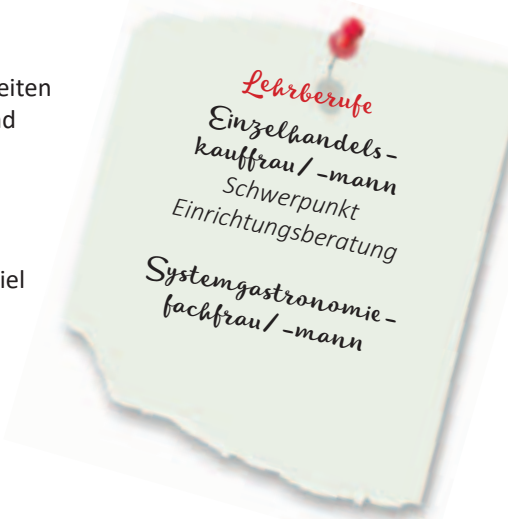

Karrieremöglichkeiten nach der Lehre
Hast du deine Lehre abgeschlossen, steht einer steilen beruflichen Laufbahn nichts im Weg. Mit viel Fleiß und Engagement kannst du bis in die Geschäftsleitung eines Einrichtungshauses aufsteigen. Auch in der Zentralverwaltung in St. Pölten warten viele interessante Berufsmöglichkeiten auf dich.

Wachse mit deinen Aufgaben!
Um deine Karriere als Lehrling bei Leiner Amstetten zu starten, schicke uns deine Bewerbungsunterlagen mit Lebenslauf, Foto und einem aktuellen Zeugnis – per Post an:
Rudolf Leiner Ges.m.b.H
z.H. Hrn. Geschäftsleiter Karl Berger, Leinerstraße 4, 3300 Amstetten oder vorzugsweise online unter www.leiner.at.
Wir kontaktieren dich im Anschluss und laden dich zu einem Bewerbungsgespräch ein. Wenn es von der Schule organisiert wird, hast du bei uns auch die Möglichkeit, einen Schnuppertag zu absolvieren.

Unsere Lehrberufe bei Leiner Amstetten für 2021 im Portrait:

Einzelhandelskauffrau/-mann *mit Schwerpunkt Einrichtungsberatung*
– Mitarbeit in unterschiedlichen Verkaufs-Abteilungen
– professionelle Kundenberatung
– computergestützte Raumplanung
– moderne Warenpräsentation und -dekoration

Systemgastronomiefachfrau/-mann
– Zubereitung und Servieren von Speisen und Getränken
– professionelle Gästebetreuung
– Qualitätskontrolle
– Kassaführung
– Durchführung von Hygienekontrollen
– Umsetzung von Werbeaktionen und Verwaltungsaufgaben

Nutze die Chance und starte deine Karriere mit einer Lehre bei einem der besten Unternehmen in der Branche – denn wir setzen auf Führungskräfte aus den eigenen Reihen und sehen in unseren Lehrlingen die Zukunft des Unternehmens!

Wir freuen uns auf deine Bewerbung!
Dein Leiner Amstetten

MODERN
OFFEN
NEUGIERIG
DIALOGBEREIT
INDIVIDUELL

Mondi Neusiedler

Starte deine Karriere mit einer **aufregenden Lehrstelle**
nachhaltigen Unternehmen.
Besuche uns bei der **Bildungsmeile** und erhalte spanne

Anmeldungen möglich bei:
Stefanie Forsthuber (07475/500 2151) | stefanie.forsthuber@m

bei einem **zukunftsorientierten** und

ende Einblicke!

mondigroup.com | Mondi Neusiedler GmbH

mondi

Elektro Oberklammer GmbH
3340 Waidhofen/Ybbs · Patertal 2
07442/55588, www.oberklammer.at
ok-info@oberklammer.at

Ansprechpartner

Peter Oberklammer
0676/88980603
service@oberklammer.at

Firmenportrait

Wir sind ein leistungsstarkes Installations- & Elektrofachgeschäft.
Unsere Fachgebiete sind:

- Haus- und Industrieinstallation
- KNX-Bus-Installation
- EDV- & Netzwerktechnik
- Kommunikationstechnik
- Zentralstaubsauganlagen
- Haushaltsgeräte
- Unterhaltungselektronik
- Markenprodukte mit Bestpreisgarantie
- Hauseigener Kundendienst von Siemens, AEG & Nivona
- Reparatur aller Haushaltsgeräte beim Kunden zu Hause
- Alarmanlagen
- Photovoltaik

Lehrberufe

Einzelhandelskaufmann/frau
Elektro- und Elektronikberatung
3 Jahre Lehrzeit

Elektroinstallationstechnik
Elektro- und Gebäudetechnik – 3,5 Jahre Lehrzeit
+ Spezialmodule – 4 Jahre Lehrzeit

Bürokaufmann/frau
3 Jahre Lehrzeit

Anforderungsprofil

Interesse am Beruf, Eignungstest Elektroinstallationstechniker, technisches Verständnis, Freude am Umgang mit Menschen, Teamgeist, freundlich, hilfsbereit, ordnungsliebend

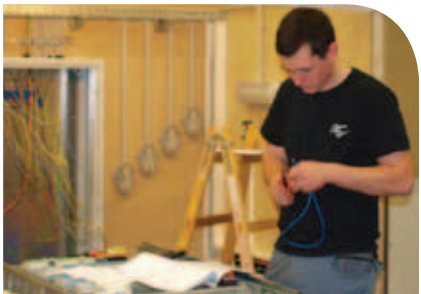

Opel Öllinger
3300 Amstetten, Waidhofner Str 103
Tel. 07472/68000, Fax DW 17
office@autohaus-oellinger.at
autohaus-oellinger.at

Opel Öllinger
AMSTETTEN - HAAG

Ansprechpartner

Erich Korn (in Amstetten)
Tel. 07472/68000-13
erich.korn@autohaus-oellinger.at
Gerhard Latschbacher (in Haag)
Tel. 07434/42480-19
gerhard.latschbacher@autohaus-oellinger.at

Lehrberufe

Einzelhandel
Karosseriebautechnik
Kraftfahrzeugtechnik
Automobilverkäufer

Firmenportrait

Die Firma Öllinger mit ihren Standorten Amstetten und Haag ist seit 1961 offizieller Opel-Händler für den Bezirk Amstetten und das Magistrat Waidhofen. Die Geschäftstätigkeit umfasst den Handel und die Reparatur von Opel-PKW und -Nutzfahrzeugen bis 3,5 t, Teile und Zubehör sowie Reifen. KFZ-Elektronik-, Mechanik- sowie Karosseriearbeiten werden nach den Herstellerrichtlinien durchgeführt. Im Opel-Mietwagenprogramm sind Fahrzeuge vom Kleinwagen bis zum Kastenwagen für Transporte vorhanden. Viele unserer ehemaligen Lehrlinge sind jetzt in leitenden Positionen tätig (wie KFZ-Meister, Ersatzteil-Lagerleiter oder Autoverkäufer).

Anforderungsprofil

handwerkliches Geschick, technisches Verständnis, Teamfähigkeit, Gewissenhaftigkeit, Sorgfältigkeit, gutes Gedächtnis, kaufmännisches Verständnis, Kontaktfreudigkeit, gepflegtes Erscheinungsbild, Bereitschaft zur ständigen Weiterbildung, analytisches Denken

QUEISER MACHT **VISIONEN** SICHTBAR.

QUEISER

ANSPRECHPARTNER

Alois Kaltenbrunner · Tel. 0664/88178636
E-Mail: alois.kaltenbrunner@queiser.at

FIRMENPORTRÄT

Seit über 140 Jahren ist die Firma Queiser GmbH ein starker Partner für Unternehmen im Mostviertel und darüber hinaus. An den zwei Standorten Amstetten und Scheibbs sorgen aktuell rund 30 Mitarbeiter mit langjähriger Erfahrung dafür, dass unsere Kundenwünsche bestmöglich erfüllt werden. Sie geben ihr umfangreiches Wissen an unsere Lehrlinge weiter, die dadurch sehr erfolgreich an Lehrlingswettbewerben teilnehmen können.

Die Wahl der Berufsbilder in der Druckvorstufentechnik, Drucktechnik und der Werbetechnik bietet interessante, abwechslungsreiche und herausfordernde Betätigungsfelder, in denen die persönlichen Stärken unserer Lehrlinge voll zum Einsatz kommen.

Besonders stolz sind wir auf unseren Mitarbeiter Christof Babinger (Abschluss der Drucktechniklehre 2016 mit ausgezeichnetem Erfolg), der sein Können und Wissen bei den WorldSkills 2019 in Kazan (Russland) unter Beweis stellen konnte und als neuer Drucktechnik-Weltmeister 2019 erstmals die Goldmedaille im Bereich „print media technology“ nach Österreich holte.

LEHRBERUFE

- Drucktechnik – Schwerpunkt Bogenflachdruck
- Drucktechnik – Schwerpunkt Digitaldruck
- Druckvorstufentechnik
- Beschriftungsdesign und Werbetechnik

ANFORDERUNGSPROFIL (für Mädchen und Burschen):
technisches und handwerkliches Geschick, Qualitäts- und Verantwortungsbewusstsein, Teamfähigkeit, Selbstständigkeit, logisches Denken, Lern- und Weiterbildungsbereitschaft, Freude am Beruf

www.queiser.at

DRUCK · TEXTILIEN · MESSEBAU · PRÄSENTATIONS-SYSTEME · AUTOBEKLEBUNG · GROSSFORMAT-DRUCK · SCHILDER & BESCHRIFTUNG · LICHTWERBUNG

Die H.Slawitscheck GmbH

Die H. Slawitscheck GmbH ist einer der größten BMW Jahreswagenhändler des Landes. Wir bieten neben dem Handel mit neuen PKW´s der Marke BMW und der Funktion als Servicepartner der Marke MINI sowie einem Komplettsortiment an Bestandteilen und Zubehör, eine topmodern ausgestattete Werkstätte. Wir sind zertifizierter BMW i-Agent sowie BMW M-Händler.

Die Kompetenz unserer Mitarbeiter spielt eine Schlüsselrolle, wenn es um die täglich erlebbare Freude am Fahren geht. Wir investieren laufend in die Weiterbildung unserer Mitarbeiter, denn nur so können wir die ständig steigenden Anforderungen unserer Kunden erfüllen.

Lehrberufe

- Kraftfahrzeugtechniker/in
- Karosseriebautechniker/in
- Einzelhandelskaufmann/frau
- Bürokaufmann/frau

Karriere mit Lehre

Wolltest du schon immer wissen, wie Lehre bei BMW Slawitscheck funktioniert? Dann nutze deine Chance im Rahmen der Bildungsmeile am 25. und 26. November 2020, und gewinne Einblick in ein erfolgreiches Familienunternehmen. Stelle deine Fragen zum Thema Lehre persönlich an uns. Mach dir selbst ein Bild unserer Lehrplätze und lerne unsere Mitarbeiter kennen.

Wir freuen uns auf deinen Besuch!

Anforderungsprofil

- Teamfähigkeit
- Verantwortungsbewusstsein
- logisches Denken
- handwerkliches Geschick
- Wille, Motivation

Ansprechpartner

Stefan Teufel, MA
07472/66799-29
stefan.teufel@slawitscheck.bmw.at

H. Slawitscheck GmbH
Hart - Landstraße 22, 3304 St. Georgen/Ybbsfelde
Tel: 07472/66799-0; Mail: info@slawitscheck.bmw.at
Web: www.slawitscheck.at; Sie finden uns auf:

Autohaus Senker GmbH
3300 Amstetten-Neufurth,
Rauscherstraße 45
Tel. 07475/9001, Fax DW-33
office@senker.at | www.senker.at

Service · Audi Service · SEAT · CUPRA · ŠKODA · Service · Das WeltAuto.

Senker
Amstetten • Waidhofen • Haag • Ybbs • Melk

Ansprechpartner:
Elfriede Ertl, MAS

Firmenportrait:
1950 haben wir uns an einer kleinen Werkstatt in Amstetten beteiligt. Im Laufe der Jahre entstand aus einer einfachen Werkstatt ein Unternehmen mit 5 Niederlassungen, verteilt über die Bezirke Amstetten, Melk und Waidhofen/Ybbs. Wir sind ein moderner, zukunftsorientierter Familienbetrieb mit Tradition und zählen heute zu einem der größten Autohäuser und Servicezentren für VW, VW Nutzfahrzeuge, Audi, Seat, Cupra, Skoda und Gebrauchtfahrzeuge der Marke „Das WeltAuto“. Mehr als 26.000 Kunden werden von unseren 290 Mitarbeitern kompetent und erfahren betreut.

Besonders viel Wert wird auf die Aus- und Weiterbildung unserer Mitarbeiter gelegt. Bereits über 940 Lehrlinge haben bei uns ihre Berufsausbildung abgeschlossen, einige unserer besten Lehrlinge arbeiten heute in leitendenden Funktionen. Derzeit sind 47 Lehrlinge in allen Betrieben in Ausbildung, möglicherweise sind einige Führungskräfte der Zukunft dabei. Zusätzlich zur „klassischen“ Ausbildung werden vertiefende Kurse im externen Ausbildungszentrum abgehalten. Der Mix aus Talent, täglicher Begeisterung und einer umfassenden Ausbildung auf hohem Niveau ist die Basis für eine tolle Karriere (mit Lehre). Die Ausbildung hört nach der Gesellenprüfung bei uns nicht einfach auf. Unsere Service-Experten werden bei jeder Modelleinführung sowie zu den neuesten Technologien bestens geschult.

Lehrberufe:
Kraftfahrzeugtechnik, Karosseriebautechnik, Lackiertechnik
Zusatzmodule: Hochvolt-Technik, Systemelektronik

Anforderungsprofil (für Mädchen und Burschen je nach Lehrberuf):
handwerkliches Geschick, technisches bzw. kaufmännisches Verständnis, Teamfähigkeit und Selbständigkeit, Zuverlässigkeit, Lern- und Leistungsbereitschaft, Spaß und Freude am Tun.

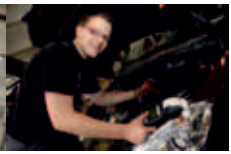

SPREITZER Gesellschaft m.b.H.
3341 Ybbsitz, Grestner Straße 20
07443/86248-0, www.spreitzer-bau.at
welcome@spreitzer-bau.at

SPREITZER BAU YBBSITZ

Ansprechpartner Baumeister Ing. Hubert Spreitzer

Firmenportrait

SPREITZER BAU ist ein mittelständisches Bauunternehmen im Herzen des Mostviertels, ein Partner vom Keller bis zum Dach. Wir bieten vielfältige Ausbildungsmöglichkeiten, und es ist unser Anliegen, unseren Lehrlingen eine gute Ausbildung zu sichern und auf ihre Potenziale und Talente zu achten. In unserem Unternehmen steht der Mensch im Mittelpunkt. Es ist uns wichtig, einen fruchtbaren Boden für die Weiterbildung und das Wohlbefinden unserer Mitarbeitenden zu bieten. Zahlreiche Auszeichnungen in der Lehrlingsausbildung unterstreichen diesen Weg.

Anforderungsprofil

- aufgeschlossen
- offen
- interessiert
- teamfähig
- Bereitschaft, in einem guten Unternehmen mit einem jungen, dynamischen Team lernen zu wollen

STRABAG
TEAMS WORK.

STRABAG AG
Rauscherstraße 10
3363 Neufurth
www.neufurth.strabag.at

Ansprechpartnerin

Vanessa Fröschl
0747552221-54
vanessa.froeschl@strabag.com

Firmenportrait

BAU AUF DEINE ZUKUNFT – IM HOCHBAU!
Der STRABAG-Konzern bietet dir als Österreichs größtes Bauunternehmen eine erstklassige und praxisorientierte Ausbildung an einem unserer rund 50 Standorte in Österreich. **Das Besondere an unserer Niederlassung in Neufurth** ist unsere variantenreiche Bandbreite an Bauvorhaben, die wir umsetzen. Angefangen von Gartenmauern, über Ein- und Mehrfamilienhäuser oder Schalungsbauten wie Stallgebäude und Hallen, bis hin zu Wohnhausanlagen und Industriebauten.

Lehrberufe

- Maurerin/Maurer
- Schalungsbauerin/Schalungsbauer
- Bautechnische Zeichnerin/Bautechnischer Zeichner

(alle Lehrberufe sind auch als Doppellehren möglich)

Du möchtest unsere Lehrberufe kennenlernen und erfahren, wie deine Zukunft bei STRABAG aussehen könnte?
Dann komm am 25. oder 26. 11.2020 zwischen 8:00 und 16:00 Uhr zu uns und stelle deine Fragen direkt an uns.

Wir bieten dir:

- individuelle Schnuppertage & Praktika
- umfangreiche konzerneigene Ausbildung (Lehrbauhof, Lehrlingsakademie, …)
- regelmäßige Prämien und Sonderprämien (z.B. Führerscheinzuschuss) für gute Leistungen in der Schule und auf der Baustelle
- Aufstiegs- und Weiterbildungsmöglichkeiten
- Prämien für Mitarbeiterempfehlungen

SCHNEIDER
im trend wohnen

Lehrberufe

- Tischler/in
- Tischlereitechniker/in

LUST AUF EINE SPANNENDE AUFGABE?

*WIR SIND IMMER AUF DER SUCHE NACH **KREATIVEN** UND **ENGAGIERTEN** MENSCHEN.*

Vom Wohnkonzept zur Raumlösung, Schneider lässt Wohnwünsche wahr werden. Wir vereinen Natur mit Leidenschaft und Generation.

Vielleicht bist gerade Du das fehlende Puzzleteil in unserem Team! Wir freuen uns auf Deine Bewerbung.

Bitte sende diese an
office@imtrendwohnen.at

Tischlerei Schneider GmbH
Wassergasse 17 . 3324 Euratsfeld
imtrendwohnen.at . +43 7474 228

VIEL MEHR ALS EINE LEHRE

Du suchst eine neue Herausforderung, finanzielle Unabhängigkeit und keine langweilige Theorie? Dann ist Jugendsteel die richtige Wahl. Mit der Top-Ausbildung in einem modernen Technologieunternehmen mit guten Aufstiegs- und Weiterbildungsmöglichkeiten gelingt dir der perfekte Einstieg ins echte Berufsleben. Jugendsteel. **#DasbesteZielzumStart**

DIE LEHRBERUFE

» Metalltechnik – Maschinenbautechnik
» Metalltechnik – Werkzeugbautechnik
» Elektrotechnik – Anlagen- und Betriebstechnik
» Mechatronik – Automatisierungstechnik
» Prozesstechnik
» Konstrukteur/in – Maschinenbautechnik
» Werkstofftechnik / Werkstoffprüfung und Wärmebehandlung
» Labortechnik – Chemie

Eine Lehre mit Matura ist zum Teil in der Arbeitszeit möglich.

AUF DER BILDUNGSMEILE

Besuche uns mit deiner Schulklasse oder mit deinen Eltern im Rahmen der Bildungsmeile am **25. und 26. November 2020** im Ausbildungszentrum, Waidhofner Straße 17 in Böhlerwerk.

Um Anmeldung wird gebeten:
Ausbildungsleiter Richard Berndl Tel.: 07442 600 29530

voestalpine Precision Strip GmbH
Waidhofner Straße 3, 3333 Böhlerwerk
Tel. 07442/600-29530, personal_vps@voestalpine.com

JUGENDSTEEL

Die Hightech-Ausbildung

voestalpine Precision Strip GmbH
www.voestalpine.com/precision-strip

voestalpine
ONE STEP AHEAD.

LEHRE mit Profil

welser profile

Auf die LEHRE

als:

- Prozesstechniker/in
- Metalltechniker/in – Werkzeugbau
- Metalltechniker/in – Maschinenbau
- Metalltechniker/in – Zerspanungstechnik
- Mechatroniker/in
- Elektrotechniker/in (als Zweitberuf)
- Technische/r Zeichner/in (als Zweitberuf)

folgt KARRIERE

in Form von:

- Projektkarriere
- Fachkarriere
- Führungskarriere

Vom Facharbeiter zur Führungskraft

Welser Profile Austria GmbH
A-3341 Ybbsitz / **Österreich**
Tel (+43 7443) 800-0 · job_at@welser.com
Ansprechpartner: Peter Reiböck

www.welser.com

Welser Profile in Kürze

- Führender **Hersteller von rollgeformten Sonderprofilen** aus Stahl
- stark **expandierendes Unternehmen**
- über **350 Jahre** als Familienbetrieb geführt
- über **2.500** Mitarbeiter
- rd. **1000** erfolgreiche Lehrlinge in Österreich und Deutschland seit 1950
- neues, modern ausgestattetes **Ausbildungszentrum**
- eigene **Ausbildungsprofilieranlage**
- vielfach ausgezeichnete **Lehrwerkstätte**

Grundlage für die Vergabe eines Lehrplatzes:

- ➔ Absolvierung der Schnuppertage
- ➔ positiver Lehrlingstest
- ➔ Zeugnisse und
- ➔ persönliches Gespräch

Begeisterte Menschen formen Möglichkeiten für Generationen.

Die wichtigste Entscheidungsgrundlage für uns ist jedoch euer Engagement und euer Wille, einen Metallberuf zu erlernen.

Damit ihr die tatsächlichen Anforderungen an einen Lehrberuf bei der Welser Profile Austria GmbH kennenlernt, könnt ihr die berufspraktischen Tage – besser bekannt als „Schnuppertage" – jederzeit in unserem Unternehmen absolvieren.

See you @ wieland: Kupfer verbindet

9 Landessieger, zahlreiche weitere Spitzenplätze bei den NÖ Landeswettbewerben der Lehrlinge, 21 erfolgreich abgelegte Meisterprüfungen durch ehemalige Lehrlinge, Erlangung der Berufsreife und weitergehende Ausbildung über FH und HTL. Das alles seit dem Jahr 2000. Dies spricht für unsere Lehrlinge und die Güte der Ausbildung in unserem Betrieb mit seinem modernen Lehrlings- und Ausbildungszentrum.

Unsere Lehrberufe im Jahr 2021:

Metalltechnik - Maschinenbautechnik
Metalltechnik - Werkzeugbautechnik
Prozesstechnik

„Lehre mit Matura" möglich.

Wieland Austria Ges.m.b.H.
Fabrikstraße 4 | 3300 Amstetten | P 07472 / 606 0
Kontakt: Sylvia Mundsperger | DW 221 | ausbildung.amstetten@wieland.com

wieland

Smartphone, Auto, Notebook. Kupfer ist überall. Und deshalb sind auch wir überall. Wir, das sind 9.000 Kollegen der Wieland Gruppe an mehr als 90 Standorten weltweit. Seit 200 Jahren gestalten wir die Zukunft mit Kupfer und Kupferlegierungen. Dabei verbinden wir nicht nur Technik mit Wissen und Erfahrung, sondern bauen auch auf das Engagement unserer Mitarbeiter. Ein Umfeld, in dem auch Du Dich mit Deinen Fähigkeiten sehen lassen kannst. Bring Deine Ideen ein.

Zukunft mit Lehre!

Wir freuen uns auf Dich!

Übrigens, der Landessieger 2018 kam wieder einmal von Wieland Austria:
Daniel Franz Waidhofer im Beruf Werkzeugbautechnik!

wieland.com

TKM

Mach Metall zu deinem Element!

Wir freuen uns auf Ihren Besuch!

Mittwoch, 27.11.2019 von 8:00 – 17:00 Uhr
Donnerstag, 28.11.2019 von 8:00 – 17:00 Uhr
(Voranmeldung erforderlich!)

TKM bildet aus:

- Maschinenbautechniker/in
  (optional mit Spezialmodul Prozess- & Fertigungstechnik)
- Zerspanungstechniker/in
- Industriekaufmann/frau

Sie bringen mit:

- technisches bzw. kaufmännisches Verständnis
- Freude am handwerklichen Arbeiten bzw. Interesse am selbständigen Arbeiten
- Verantwortungs- und Qualitätsbewusstsein
- gute Umgangsformen

- **Lehre mit Matura**
- **persönlichkeitsbildende Seminare & Workshops**
- **Prämien für gute Leistungen in der Berufsschule**
- **tolle Berufsperspektiven**
- **vieles mehr …**

Ansprechpartner:

Mag. Erich Brandecker (Leitung Personalwesen)
☎ 07442 601-314 ✉ erich.brandecker@tkmaustria.com

Ing. Christoph Garstenauer (Leitung technische Ausbildung & Werkstätte)
☎ 0664 88 650 753 ✉ christoph.garstenauer@tkmaustria.com

www.tkmaustria.com

zukunftsorientierte Lehrausbildung
TKM. The Knife Manufacturers

Wittur Austria GmbH
3270 Scheibbs, Sowitschstraße 1
Tel. 07482 / 42 542-0
jobs.at@wittur.com, www.wittur.com

Ansprechpartner

Christoph Prommer (Leiter Ausbildung)
Christina Bichler (HR-Generalist)

christoph.prommer@wittur.com, 07482 / 42 542 429
christina.bichler@wittur.com, 07482 / 42 542 272

Lehrberufe

Hauptlehrberuf Metalltechnik – Maschinenbautechnik
(weitere Lehrberufe werden nach Bedarf ausgebildet - nähere Infos auf unserer Homepage)

Firmenportrait

Wir sind ein expandierendes, international tätiges Unternehmen der Aufzugsbranche. Die Wittur Austria GmbH beschäftigt mehr als 580 Mitarbeiter*innen. Da wir seit unserer Firmengründung im Jahr 1968 immer größten Wert auf die Ausbildung eigener Lehrlinge gelegt haben, wurde ein Großteil der aktuell im Unternehmen beschäftigten Facharbeiter in unserer Lehrwerkstätte ausgebildet. Im Moment befinden sich 21 Lehrlinge in der Ausbildung.
Erkundige dich – gerne gemeinsam mit deinen Eltern – beim *„Tag der offenen Lehrwerkstatt“* am Freitag, 06.11.2020 ab 17 Uhr über eine Lehre bei Wittur. Bitte um Voranmeldung.

Lift up your life

Anforderungsprofil

Im Auswahlverfahren, welches unter anderem auch mit einem Eignungstest verbunden ist, werden folgende Anforderungen getestet: technisches Verständnis, Vorstellungsvermögen und handwerkliches Geschick, Lernbereitschaft und Teamfähigkeit.

LANDESBERUFSSCHULEN NÖ

Amstetten	Leopold Maderthaner Platz 2, 3300 Amstetten	Metalltechnik
Baden	Josef Kollmannstraße 1, 2500 Baden Bäcker,	Konditor
Eggenburg	Siegfried Marcusstraße 2, 3730 Eggenburg	KFZ-Technik
Geras	Am Goggitschberg 5, 2093 Geras	Floristik
Hollabrunn	Josef Weisleinstraße 7, 2020 Hollabrunn	Fleischer
Laa/Thaya	Wehrgärten 3, 2136 Laa/Thaya	Handel
Langenlois	Walterstraße 35, 3550 Langenlois	Bau
Lilienfeld	Berghofstraße 14, 3180 Lilienfeld	Baunebengewerbe
Mistelbach	Franz Bayer Straße 2, 2130 Mistelbach	Metalltechnik
Neunkirchen	Triester Straße 67, 2620 Neunkirchen	Metalltechnik-Industrie
Pöchlarn	Plesserstraße 1, 3380 Pöchlarn	Holz
St. Pölten	Hötzendorfstraße 8, 3100 St. Pölten	Gewerbe
Schrems	Dr.-Theodor-Körner-Platz 1, 3943 Schrems	Bürokaufmann/frau
Stockerau	Brodschildstraße 20, 2000 Stockerau	Elektrotechnik
Theresienfeld	Grazer Straße 24, 2604 Theresienfeld	Handel
Waldegg	Waldegg 41, 2754 Waldegg	Gastgewerbe
Wr. Neustadt	Schneeberggasse 26, 2700 Wr. Neustadt	Handel
Zistersdorf	Schlossplatz 7, 2225 Zistersdorf	Sanitär/Klimatechnik

INHALTSVERZEICHNIS (nach Firmen und Lehrberufen)

Achtung Lehre 6

APG 11

Aiginger Autostore 7

AutomobilverkäuferIn 33

AutospenglerIn & LackiererIn 7

Bautechnische/r Zeichner/in 38

Bene Büromöbel 9

Betriebslogistikkaufmann/-frau 9

Betonbauer 26

Beschriftungsdesign und
Werbetechnik 34

Bürokaufmann/-frau 7, 32, 35

Busatis Mäh- und Schneidtechnik . . . 8

DachdeckerIn 16

Drucktechnik 13, 34
- Schwerpunkt Bogenflachdruck . . 34
- Schwerpunkt Digitaldruck 34
- Schwerpunkt Siebdruck 13

Druckvorstufentechnik 34

Einzelhandel 7, 28, 32, 33, 35
- Schwerpunkt Einrichtungsberatung 28
- Schwerpunkt Elektro- und Elektronikberatung 32

Elektrotechnik 10, 13, 15, 24, 27, 32, 40, 42
- Schwerpunkt Anlagen und Betriebstechnik . . . 10, 27, 40
- Elektroinstallationstechnik 32
- Elektro- und Gebäudetechnik 10, 13, 32
- Energietechnik 10
- Automatisierung- und Prozessleittechnik 10

ESA 10

Finanz- und
Rechnungswesen-Assistenz 9

Forster Verkehrs- u Werbetechnik . . 13

Gastronomiefachfrau/-mann 22

GIS aqua Austria 12

Glasverfahrenstechnik 27

Greibich Installation 14

Haberhauer Dachzentrum 15

Heizungsbauer 20

Hörmann Dachdeckerei 16

Hopferwieser & Steinmayr
Installation 20

Hotel- und Gastgewerbe-
assistentIn 22

Industriekaufmann/-frau. . . . 9, 13 , 46

IT-Technik 9, 13, 27
Schwerpunkt Systemtechnik . . . 27

INNO Schul- und Innovationspreis . . 58

InstallateurIn 14

Installations- u. Gebäudetechniker,

Gas und Sanitärtechnik 20

Karosseriebautechnik 7, 33, 35

Kfz-Technik 7, 33, 35

Knorr-Bremse GmbH Divions IFE . . . 18

Koch/Köchin 22

KonstrukteurIn 18, 27, 40
Maschinenbautechnik 40

Konstruktionstechnik 12

Kothmühle RelaxResort 22

Labortechnik 40

Landsteiner Elektro 24

Landesberufschule Amstetten 54

Landesberufschulen 48

Lehner Bau & Beton 26

Leiner 28

Lisec 27

Maschinenbautechnik 46
Schwerpunkt Prozess- &
Fertigungstechnik 46

MaurerIn 26, 38

MechanikerIn 7

Mechatronik 8, 27, 40, 42
Schwerpunkt
Automatisierungstechnik 40
Schwerpunkt
Elektomaschinentechnik 27

Metallbau- & Blechtechnik 12

Metalldesign 13
Schwerpunkt Gravur 13

Metalltechnik . . . . . .
. . . . . 8, 13, 15, 27, 40, 42, 44, 47
Schwerpunkt
Maschinenbautechnik . . . . . .
. . . . . 8, 12, 13, 27, 40, 42, 44, 47
Schwerpunkt
Automatisierungstechnik 8
Schwerpunkt

Werkzeugbautechnik . . . 8, 40, 42
Schwerpunkt
Konstruktionstechnik 8
Schwerpunkt
Zerspannungstechnik 8, 42
Schwerpunkt Elektrotechnik 8

Mittelschulen 52

Mondi 30

Mostropolis 56

M4TV 57

Oberklammer Elektro 32

Öllinger Autohaus 33

Polytechnische Schulen 55

Prozesstechnik 40, 42, 44

Queiser Druck 34

Restaurantfachfrau/-mann 22

Rigler 17

Schalungsbau 38

Schloss an der Eisentraße - Hotel . . . 22

Schneider Tischlereri & Planung . . . 39

Senker 36

Slawitscheck Autohaus 35

Speditionslogistik 27

Spengler 15, 16
Schwerpunkt Bauspengler 15

Spreitzer 37

Strabag 38

Systemgastronomie 28

Technische(r) ZeichnerIn 9, 20, 42

TKM Metall 46

TischlerIn 9, 39

Tischlertechnik 9, 39

Voest alpine 40

Welser Profile 42

Werkstofftechnik 8, 40
Schwerpunkt Werkstoffprüfung
und Wärmebehandlung 8, 40

Wieland 44

Wittur 47

Zerspanungstechnik 46

NIEDERÖSTERREICH

Mittelschulen

Bezirk AMSTETTEN

- allgemeinbildend
- individuell
- berufsvorbereitend
- teamorientiert
- partnerschaftlich

Mittelschulen

Bezirk AMSTETTEN

Nach positivem Abschluss einer Mittelschule stehen dir alle beruflichen Möglichkeiten (Polytechnische Schule, Lehre oder der Besuch einer weiterführenden Schule) offen.

LBS
LANDESBERUFSSCHULE
AMSTETTEN

Metalltechnik

Mechatronik

NEU: mit Hauptmodul IT-Digitalsystem & Netzwerktechnik

Elektrotechnik

Kälteanlagentechnik

Wenn du dich für einen dieser innovativen Lehrberufe entscheidest, hast du schon gewonnen! Hochinteressante Aufgaben und überdurchschnittliches Einkommen erwarten dich!

Wir dürfen dich im Rahmen der diesjährigen **Bildungsmeile** am 24. September 2020 von 8 bis 12 Uhr einladen, unsere neue, hochmoderne Landesberufsschule zu besuchen, um zu sehen, was dir schulisch angeboten wird, wenn du einen dieser Berufe auswählst!!

Bitte telefonisch oder per E-Mail anmelden:

Landesberufsschule Amstetten
Leopold Maderthaner-Platz 2
3300 Amstetten
Tel. 07472 62786, Fax Durchwahl 106
www.lbsamstetten.ac.at
office@lbsamstetten.ac.at

POLYtechnische Schule

pts
POLYTECHNISCHE SCHULE

pts.schule.at
Lernen für die Praxis

Fachbereich allgemein:

- Bau
- Holz
- Dienstleistungen
- Metall
- Elektro
- Tourismus
- Handel/Büro
- Soziales Gesundheit Sport

An verschiedenen Standorten werden auch noch autonome Fachbereiche angeboten.

Schulen im Bezirk:

Scheibbs:
Polytechnische Schule des Bezirkes Scheibbs
www.polyscheibbs.at

Amstetten:
Polytechnische Schule Amstetten
www.ptsamstetten.ac.at

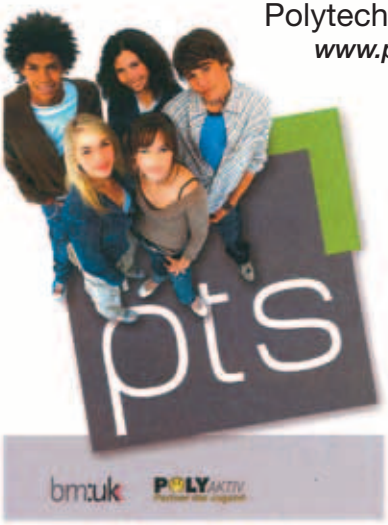

Polytechnische Schule
St. Valentin
www.ptsstvalentin.ac.at

Polytechnische Schule
St. Peter in der Au
www.ptsstpeter-au.ac.at

Waidhofen a. d. Ybbs:
Polytechnische
Schule Waidhofen
www.polyeisenstrasse.at

mostropolis.at

Du bist gut drauf!

... dein Foto auf: www.mostropolis.at

YouTube

REPORTS | NEWS | EVENTS | GASTRO

REGIONAL & AKTUELL

Empfangbar über regionale Kabel-TV-Anbieter im Mostviertel sowie A1TV, Kabelplus, LIWEST, DVB-T - Kanal 26 und live stream via Homepage www.m4tv.at

M4TV GmbH Kubastastraße 5, 3300 Amstetten
0 676 8 411 0 422, www.m4tv.at

Du hast eine gute Idee, die den Markt bewegen kann?

Nutz´ deine Chance - meld´ dich an beim Mostviertler Schul-Innovationspreis

INNO 21

Teilnahmeberechtigt sind SchülerInnen aller Schulklassen der **AHS, BHS und BMS** aus der Region Mostviertel

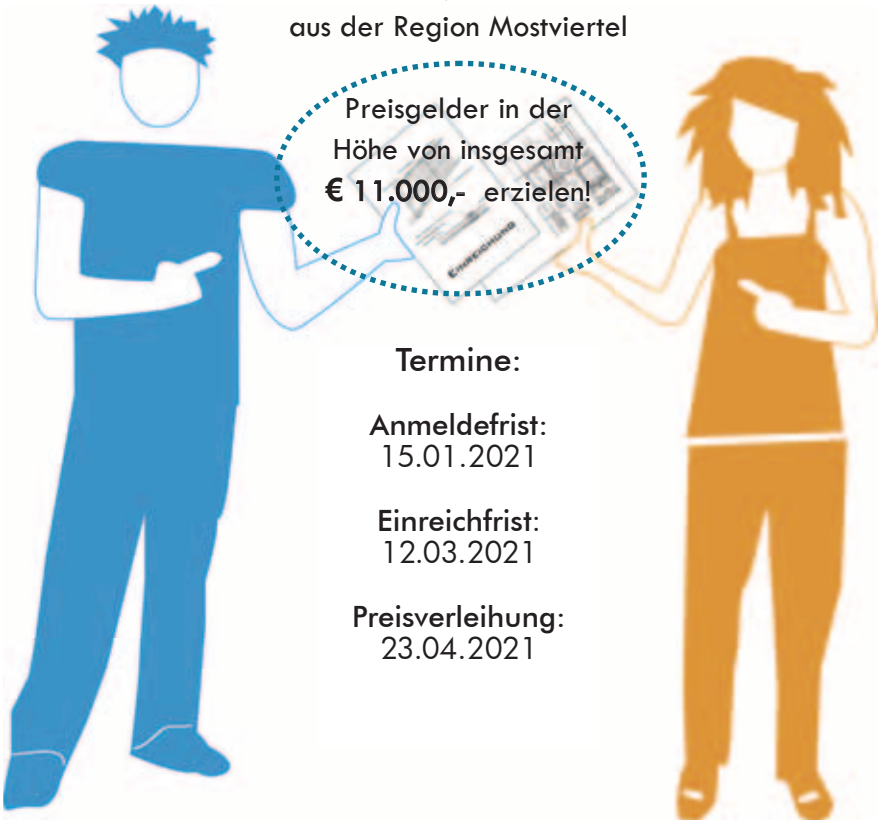

Preisgelder in der Höhe von insgesamt **€ 11.000,-** erzielen!

Termine:

Anmeldefrist:
15.01.2021

Einreichfrist:
12.03.2021

Preisverleihung:
23.04.2021

www.mostviertel-innovationspreis.at

Impressum

Medieninhaber und Herausgeber:
Wirtschaftskammer Niederösterreich, Bezirksstelle Amstetten,
Leopold-Maderthaner-Platz 1, 3300 Amstetten
Grafik: www.werbehof.at

Das ist mein Plan

Meilensteine der Bildungsmeile

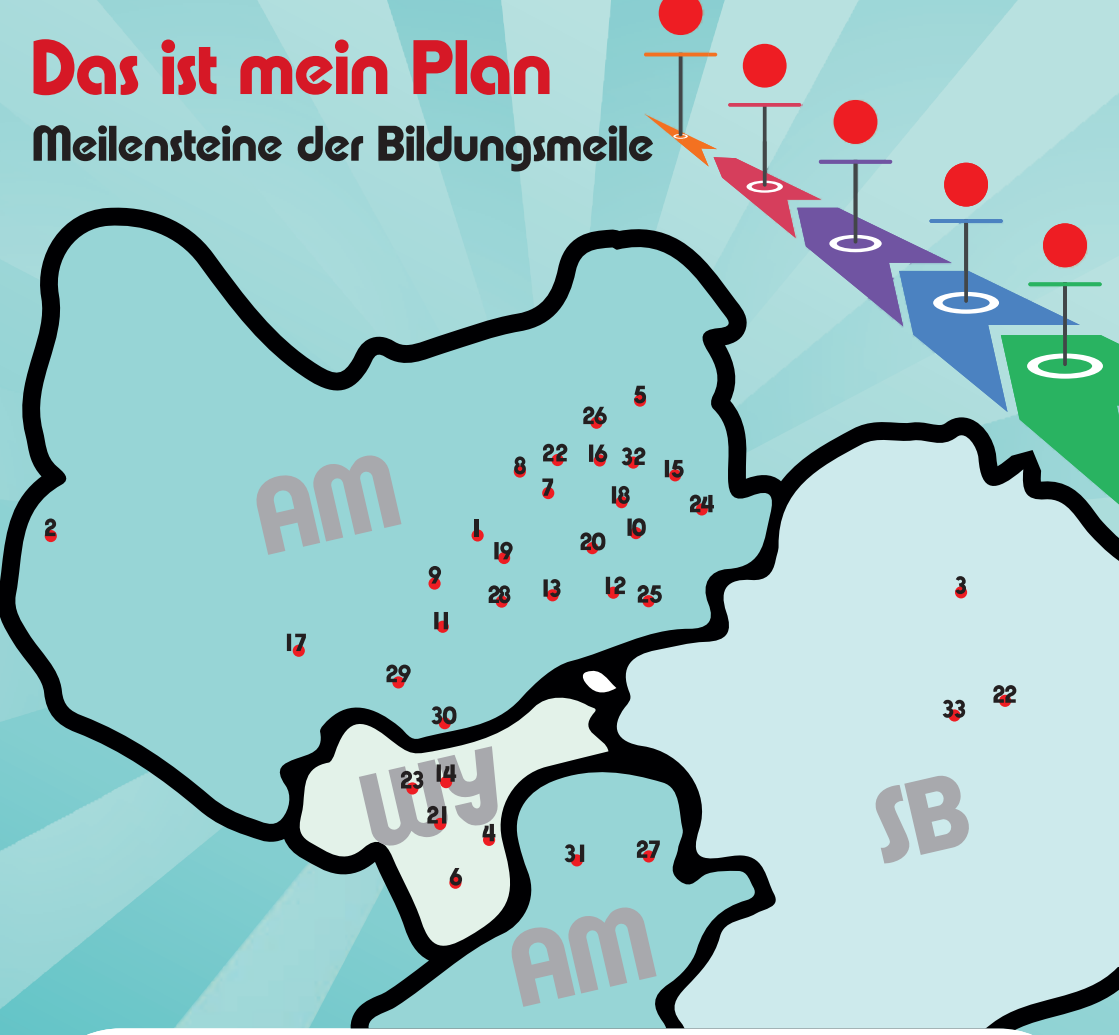

1 **Aiginger** *Amstetten*
2 **APG** *Ernsthofen, Kaprun, Ybbs*
3 **Busatis** *Purgstall*
4 **Bene** *Waidhofen/Ybbs*
5 **ESA** *Viehdorf*
6 **Forster** *Waidhofen/Y*
7 **GIS aqua** *Amstetten*
8 **Greibich** *Amstetten*
9 **Haberhauer** *Amstetten Mauer*
10 **Hopferwieser & Steinmayr** *Amstetten*
11 **Knorr-Bremse, IFE** *Kematen/Y*
12 **Hörmann Fenster** *Euratsfeld*
13 **Kothmühle** *Neuhofen/Y*
14 **Schloss Waidhofen** *Waidhofen/Y*
15 **Landsteiner** *Amstetten*
16 **Lehner** *Amstetten*
17 **Lisec** *Seitenstetten*
18 **Leiner** *Amstetten*
19 **Mondi** *Ulmerfeld Hausmening*
20 **Öllinger** *Amstetten*
21 **Oberklammer** *Waidhofen/Y*
22 **Queiser** *Amstetten, Scheibbs*
23 **Rigler** *Waidhofen/Ybbs*
24 **Senker** *Amstetten, Waidhofen/Ybbs*
25 **Slawitscheck** *St. Georgen/Y*
26 **Schneider** *Euratsfeld*
27 **Spreitzer** *Ybbsitz*
28 **Strabag** *Neufurth*
29 **TKM** *Böhlerwerk*
30 **Voestalpine** *Böhlerwerk*
31 **Welser Profile** *Ybbsitz*
32 **Wieland** *Amstetten*
33 **Wittur** *Scheibbs*